

Kiedy kończy się doba hotelowa?

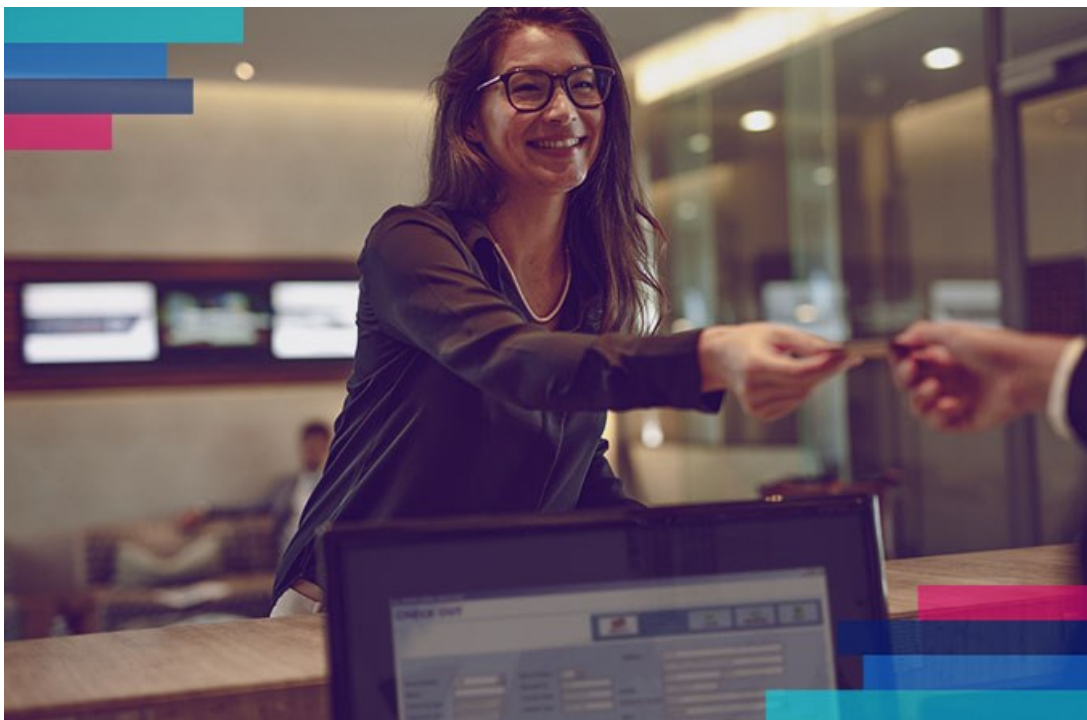

Większość hoteli umożliwia zameldowanie się w hotelu od godziny **14.00** czasu lokalnego.

Niekiedy na prośbę klienta, jeśli zarezerwowany pokój jest już dostępny, pracownik recepcji może zezwolić na wcześniejsze zameldowanie się.

Godzina wymeldowania (opuszczenie pokoju i zdanie klucza w recepcji) w większości hoteli to **12.00** czasu lokalnego. Jednak każdy hotel ustala indywidualnie godzinę wymeldowania, dlatego warto ją sprawdzić na początku pobytu.

To może Cię zainteresować

- [Usługi dodatkowe oferowane w hotelach](#)
- [Rodzaje hotelowych posiłków](#)
- [No-show fee. Co to jest?](#)

Czy artykuł zawierał poszukiwane przez Ciebie informacje?

[Tak](#) | [Nie](#)